힘찬변화, 진랑스러운 강동

GANGDONG-GU NEWS

강동구소식

09
2026 September
<정책특집호>

e-강동구소식
읽어주는 강동구소식

누구나 살고 싶고 머물고 싶은 '워너비 강동'

2026년 8월 25일 발행 통권 602호 | 편집 홍보과 | 전화 1577-1188/02-3425-5000(야간, 공휴일) | 주소 05397 서울특별시 강동구 성내로 25(성내동)

발행인 강동구청장 이 수 희

올가을, 강동 곳곳에서 만나요!

9월

2일(수)

건강특강 '심뇌혈관질환'
~9. 3.(목)
강동어린이회관 (성내로6길 16)
02-3425-6802

제29회 서울세계무용축제
~9. 5.(토)
강동아트센터 (동남로 870)
02-440-0500

4일(금)

이동식 반려견 놀이터 (댕플)
~9. 6.(일)
암사역사공원 무대앞 광장 (암사동 137-2)
02-3425-6010

5일(토)

구암서원 서당 가을학기
~11. 28. 매주 토 10:00
암사2동 주민센터 (상암로3길 28)
02-3425-5252

10일(목)

강동예술인페스티벌
~9. 20.(일)
강동아트센터 (동남로 870)
02-3425-5249

11일(금)

치매극복 주간행사
10:00
강동구청 열린뜰 (성내로 25)
02-489-1130

12일(토)

어르신복지기금 마련 바자회
10:00~17:00
강동숨;터 일대 (양재대로 1342)
02-474-3125

길동 기리울 축제
10:00~16:30
길동초등학교 (양재대로116길 69)
02-3425-7856

성내3동 골말체육축제
12:30~17:00
서울제일교회 주차장 (강동대로53길 59)
02-3425-7824

천호2동 즈믄마을 축제
13:00~18:00
천호공원 (올림픽로 702)
02-3425-7706

강동인사이트 명사 특강 '지휘자 금난새'
14:00
강동중앙도서관 (양재대로84길 63)
02-470-0423

17일(목)

친선도시 특산물 직거래장터
~9. 18.(금)
강동구청 열린뜰 (성내로 25)
02-3425-5102

18일(금)

찾아가는 문화콘서트⑤ 쿵푸팬더 1(더빙)
19:30
고덕천 물멍자리 (고덕동 108-4)
02-3425-8533

19일(토)

강동선사노래자랑 예선
강동문화원 대강당 (양재대로 1342)
02-488-0386

강동벼룩시장
10:00~14:00
상일동 어울마당 (동남로 888)
02-3425-5765

강일지(知)동축제
10:00~15:00
여울빛공원(강일동 170-1)
02-3425-7404

강동 놀이페스티벌
13:00~16:00
암사역사공원 (암사동 137-2)
02-470-4415, 010-6851-1399

둔촌2동 일자산 한마음 힐링 콘서트
14:00~17:00
일자산근린공원 잔디광장 (둔촌동 산 125)
02-3425-7917

강동 청년축제
13:00~21:00
천호동 로데오거리 일대 (천호대로157길)
02-3425-7962

20일(일)

선사마라톤
08:00~12:00
서울 암사동 유적(올림픽로 875)
02-476-7330

30일(수)

세무 설명회 '상속·증여세'
14:00
강동구민회관(상암로 168)
02-3425-8810, 5600

제40기 암사역사문화대학
~12. 2. 매주 수 14:00
서울 암사동 유적(올림픽로 875)
02-3425-6529

제34기 강동문화대학
~12. 2. 매주 수 14:00
강동문화원 대강당(양재대로 1342)
02-488-0386

10월

1일(목)

세계문화유산답사
경기도 수원시·화성시
02-3425-6523

2일(금)

제30회 노인의 날 기념 '어르신 축제'
14:00~15:40
강동구민회관 3층(상암로 168)
02-3425-5710

8일(목)

임산부의 날 기념 건강교실
14:00
강동구보건소 3층(성내로 45)
02-3425-6732, 6734

16일(금)

제31회 강동선사문화축제
~10. 18.(일)
서울 암사동 유적(올림픽로 875)
02-3425-5240

17일(토)

강동 바람꽃축제 & 북페스티벌
강동아트센터(동남로 870)
02-2045-7912

26일(월)

강동교육주간
~10. 30.(금)
02-3425-5200

27일(화)

하반기 일자리 매칭데이
강동구민회관 1층(상암로 168)
02-3425-5816

31일(토)

사회적경제 한마당
강동구청 열린뜰(성내로 25)
02-3425-9335, 5828

11월

7일(토)

제9회 강동 청소년 축제
강동구청(성내로 25)
02-3425-5775

제12회 게내마을 축제
11:00~17:30
상일동산(상일동 산 26-9)
02-3425-7430

11일(수)

임신·출산·육아 교실
14:00
강동구보건소 3층(성내로 45)
02-3425-6732, 6734

13일(금)

이동식 반려견 놀이터(댕플)
~11. 15.(일)
일자산근린공원 잔디광장 (둔촌동 산 125)
02-3425-6010

※ 구체적인 일정과 장소 등은 변경될 수 있습니다.

제10대 전반기 강동구의회, 의장단 구성 완료

- 구민의 뜻을 담아, 책임 있는 의정활동 펼칠 것 -

"구민의 믿음에 책임으로 보답하며, 공정과 소통으로 신뢰받는 강동구의회를 만들어가겠습니다."

의장 **심우열**

부의장 **김기상**

"구민의 목소리에 늘 귀 기울이며, 구민의 삶에 힘이 되는 의정활동을 펼치겠습니다."

의회운영위원회

위원장 **고종덕**

"의원들의 다양한 목소리를 경청하고 조율하며, 원활한 의정활동을 뒷받침하는 소통의 가교 역할에 최선을 다하겠습니다."

행정재경위원회

위원장 **이강해**

"꼼꼼한 예산 심의와 합리적인 정책 대안을 바탕으로, 구민의 삶에 실질적인 변화를 만드는 행정재경위원회를 이끌겠습니다."

문화복지위원회

위원장 **김재수**

"현장의 목소리에 귀 기울이며, 문화와 복지가 구민의 일상에 고루 닿을 수 있도록 소통과 협력으로 체감할 수 있는 변화를 만들어가겠습니다."

도시건설위원회

위원장 **김종범**

"안전을 최우선 가치로 삼고, 균형 있는 도시 발전과 쾌적한 생활환경 조성을 통해 강동의 더 나은 미래를 만들어가겠습니다."

의장 심우열

부의장 김기상

의회운영위원회

위원장 고종덕

김현우

김선애

최진유

김태현

이현동

김숙정

이경숙

행정재경위원회

위원장 이강해

김현우

문현섭

이현동

김경천

곽움

김숙정

문화복지위원회

위원장 김재수

김선애

이원국

서회원

김태현

고종덕

김미정

도시건설위원회

위원장 김종범

최진유

박원서

이재란

김기상

이경숙

※ 2026. 9월 제325회 정례회 중 상임위원회 위원 구성 일부 변경 예정

일상이 감동, 워너비 강동을 위한 약속

이제 강동은 '살기 좋은 도시'를 넘어 성장과 여유가 공존하는 '워너비 도시 강동'으로 나아갑니다.
교육과 교통, 주거와 일자리, 문화와 자연이 조화를 이루는 50만 자족도시를 향한 민선9기 8대 주민 약속을 소개합니다.

미래를 여는 도시개발

- 구청장 직속 재건축·재개발 TF 설치 및 신속 지원 체계 구축
- 주요대로변 용적률 상향 및 업무시설 유치
- 강동역B 역세권 활성화 사업 적기 진행
- 굽은다리역A 역세권 활성화 사업(복합문화공간 조성)
- 둔촌동역 역세권 활성화 사업(복합청사 건립)
- 그린벨트 부분 해제·복합개발 실현
- 2040 강동 그랜드 디자인 5개 권역 단계적 추진
- 고덕차량기지 복합개발 계획 수립
- 한옥마을 조성계획 수립
- 고덕공무원아파트 복합개발을 통한 자족기능 강화
- 주양쇼핑 재건축 신속 착공

인재를 키우는 교육

- 서울시 최초 IB 교육 국제화특구 지정 추진
- 신설 학교 적기 개교 추진
  (가칭)강율초·강솔초 강현캠퍼스·둔촌동중학교 도시형캠퍼스 / 둔촌초 병설유
- 원도심 학교 신설 추진
- 중학교 신설 추진
- 더 베스트 강동 교육벨트 확대
- 진로·학습 프로그램 강화
- 초등돌봄교실 확대 지원
- 명품 학원거리 확대 추진
- 학부모 대상 부모 교육 확대
- 지역아동센터 수리력 지원

도시를 잇는 교통

- GTX-D 강동구 경유 노선 조속 추진
- 5·8·9호선 배차 간격 단축
- 지하철 9호선 둔촌오륜역 급행 및 3호선 연결 추진
- 강동하남남양주선 건설사업 1공구(가칭 신강일역) 조속 추진
- 9호선 4단계 연장사업 적기 준공
- 버스 증차 및 노선 정비 추진
- 강동숲속도서관 앞 교통환경 개선
- 9호선 한영외고역 지하보도 신설 추진
- 명일로 지하 연결 통로 추진
- 공영주차장 조성(길동복조리시장, 성내하니공원 등)
- 아리수로 버스정류장 증설

활력을 키우는 경제

- 강동 일반산업단지 우량기업 유치·강동 청년 채용 활성화
- 진황도로 청년 창업 및 청년예술가 창작 공간 지원 사업
- 은퇴자를 위한 취업 박람회 개최
- 외식업 소상공인 경영컨설팅 지원
- 자전거거리 특화상권 지원
- 성내시장 연계 주변 상권 활성화
- 성안로 주변 상권 활성화
- 고덕천변(리엔교~해맞이교) 수변 감성 특화거리 조성
- 경력보유여성 재취업 역량강화 지원
- 어르신 일자리 확대

8대 주민 약속

111개 공약 사업

구민과 함께 완성하는 강동

“누구나 살고 싶고, 일하고 싶고, 아이를 키우고 싶은 도시를 만드는 데 최선을 다하겠습니다.”

※아래는 주요 공약 사업으로, 111개 전체 사업은 10월 중 강동구청 누리집에 공개할 예정입니다.
공약 사업은 「서울특별시 강동구 공약실천 기본 조례」에 따라 조정될 수 있습니다.

자연과 일상이 조화로운 환경

- 강동 한강그린웨이 조성
- 망월천 정비 조속 완공
- 이면도로 보행환경 정비
- 한강 이어주는 암사지하차도(토끼굴) 환경개선 사업 조기 추진
- 보훈병원 주변 보행환경 정비
- 천호 원도심 안심 통학로 조성 사업
- 아리수로 띠녹지 및 도로사면 정비
- 둔촌습지 주변환경 개선
- 일자산 무장애 숲길 조성
- 암사역사공원 2단계 완공 및 3단계 조기 착공
- 천호동 구천면로 일대 금연환경 및 생활환경 개선 사업

3대가 행복한 복지

- 보훈예우수당 인상
- 독거어르신 안전용품 지원
- 대상포진 무료 접종 단계적 확대
- 서울형·영어 키즈카페 신설
- 강동구육아종합지원센터 길동점 신설
- 구립 고덕2동 어린이집·우리동네 키움센터 건립
- 강일동·상일2동 키움센터 신설
- 서울시 직영 공공 산후조리원 설치 추진
- 장애인 문화·이동활동 지원 확대
- 청년 월세 지원 및 어학·국가자격시험 응시료 지원
- 반려견 놀이터(쉼터) 설치

품격을 더하는 문화체육

- 구립도서관 확충
- 암사초록길과 유적지 주변 활성화
- 명품 대중 강의 확대
- 지역예술인 지원 확대
- 고덕강일2지구 복합문화체육시설 조성 추진
- 천호유수지 다목적체육관 건립 추진
- 야외 파크골프장 추가 조성 추진
- 샘터근린공원 족구장 돔형 지붕 설치
- 강동아트센터 시설 개선
- 강동 한강그린웨이 라이딩 접근체계 개선
- 천호로데오 청년 문화예술 거점 육성

신뢰를 더하는 행정·안전

- 암사1동 공공·문화 통합센터 신속 착공
- 고덕2동 신청사 건립 추진
- 천호1동 신청사 건립 추진
- 성내2동 구 청사 부지와 복지관 통합개발 추진
- 보행 편의를 위한 경사로 보조시설 확충
- 아리수로 안전한 등굣길 조성
- 어린이 보호구역 안전한 통학로 조성
- 명일초 주변 안전 통학로 조기 완공
- 주민소통·공정관리를 통한 강동첨단복합청사 공사 관리
- 명일2동 동청사 이전 후 부지 활용 타당성 용역

성장은 더 힘 있게, 변화는 더 가깝게

도시의 미래를 준비하는 교육과 정비사업부터 일상을 바꾸는 환경과 교통까지,
구민의 삶과 맞닿은 네 분야를 중심으로 강동의 성장과 변화가 이어집니다.

교육 경쟁력이 곧 도시 경쟁력

서울시 최초 IB 교육 국제화특구 지정 추진

아이 키우기 좋은 교육 환경을 위해 서울시 최초로 국제바칼로레아(IB) 기반 교육 국제화특구 지정을 추진한다. IB는 학생이 스스로 질문하고 답을 찾으며 생각하는 힘과 표현력을 기르는 국제 공인 교육과정이다.
지난 6월 2개 전담팀을 꾸리고, 관계 기관 간 협의와 구청장 주재 교장단 간담회를 다섯 차례 열어 관내 초·중학교 41곳과 뜻을 모았다. 대학의 IB 전문 교수와 IB 월드스쿨 학교장, 대학 입학사정관 등으로 자문단도 구성했다. 앞으로 교사 연수와 학부모 설명회 등을 통해 IB 교육의 학교 현장 안착을 지원하며 2027년 교육부 공모를 차질 없이 준비해 나갈 계획이다.

교육지원과 ☎ 02-3425-5232

사립중학교 교장단 간담회

동신중학교(IB 후보학교) 방문

서울여자중학교(IB 인증학교) 방문

1 왜 IB 교육인가?

생각하는 힘	암기보다 사고력 중심
질문하는 수업	토론·탐구 중심 수업
국제 공인 교육	세계가 인정하는 교육과정
미래역량 강화	창의·소통·문제해결력 향상

2 이렇게 추진합니다

기반 구축
기관 협의·자문단 구성·협력체계 구축

IB 활성화 지원
교사 연수·학부모 설명회·학교 컨설팅 지원

글로벌특화사업 운영
국제공동수업 등 해외교류 활성화

특구 지정 추진
서울형 IB학교 확대·교육부 공모 신청

대학과 함께 키우는 미래 인재

더 베스트 강동 교육벨트 확대

학생들이 자신의 적성과 진로에 맞는 다양한 교육을 받을 수 있도록 '더 베스트 강동 교육벨트'를 더욱 확대 운영한다. 고교학점제에 대응해 선도학교에는 대학 연계 심화, 특화수업과 학교 간 연합과정, 창의체험을 지원하고, 일반학교에는 교과와 진로를 연결한 프로그램을 제공한다.
올해는 17개 대학과 연계하여 생성형 인공지능(AI), 반도체 등 미래형 교육과정을 운영 중이며, 지난 7월에는 희망 전공 관련 대학교를 방문해 특강을 듣고, 실습하며 진로·진학 역량을 높였다. 앞으로 협력대학을 20개까지 확대하고, IB형 토론·논서술 수업과 국제화 프로그램을 연계해 강동형 미래교육 체계를 구축해 나갈 계획이다.

교육지원과 ☎ 02-3425-5212

학교 연합 수업(의과대학 탐방)

강동에서 누리는 한강의 여유

강동 한강그린웨이 조성

한강의 생태 자산을 보전하면서 접근성과 연결성을 높이는 '강동 한강그린웨이' 사업을 단계적으로 추진한다. 지난해 10월 완료한 한강변 친환경 정비 및 개발 타당성조사 용역을 바탕으로 암사초록길부터 가래여울마을까지 4개 권역별 실행계획을 마련했으며, 암사취수장~고덕산 구간에 전망대와 그린브릿지를 조성하기 위해 타당성 검토 및 기본계획 수립 용역을 진행할 예정이다. 구간별 특성을 살린 사업을 단계적으로 추진해 한강과 산·숲을 잇는 녹색 생태축을 조성하고, 구민의 일상과 자연을 잇는 대표 수변공간으로 만들어 갈 계획이다.

치수과 ☎ 02-3425-6518

강동형 미래교육

더 빠른 정비사업

일상에 가까워진 자연

더 편리한 교통망

구청장 직속 신속 지원 체계
더 빠른 재건축·재개발 TF 운영

도시개발 한눈에보기

복잡한 절차와 이해관계로 지연되기 쉬운 정비사업의 속도를 높이기 위해, 기존에 명일동 일대 재건축을 대상으로 운영하던 TF를 민선9기 출범과 함께 구청장 직속 '더 빠른 재건축·재개발 TF'로 확대 운영하고 있다.

재건축·재개발부터 리모델링, 모아타운까지 정비사업 전반을 점검하고, 인허가 절차 병행 등 적극적인 행정 지원으로 현안에 신속히 대응하는 통합 지원체계를 가동한다. 7월 재건축 TF를 시작으로 8~10월 재개발·모아타운·리모델링 TF를 순차 운영해 사업별 현안을 집중 점검하여 빠르고 안정적인 추진을 뒷받침해 나갈 계획이다. 최근에는 명일동 신속통합기획 대상 5개 단지 정비구역 지정 완료, 삼익파크아파트 재건축 이주 본격화, 성내현대아파트·상일동 빌라단지 재건축의 행정절차 동시 추진 등 정비사업에 속도를 내고 있다.

재건축재개발과 ☎ 02-3425-5982

재개발정비사업구역 현장 방문

명일동 재건축 TF 회의

1 이렇게 추진합니다

강동 전역 통합 관리	구청장 직속 TF로 사업별 집중 관리
인허가 패스트트랙	절차 병행으로 기간 단축
전문 지원 강화	정비사업 아카데미, 전문가 자문 강화

2 정비사업 현황

총 83개 사업	재건축·재개발, 가로주택, 모아타운, 민영·공공주택건설, 리모델링 등
정비사업 근황	명일동 재건축 5개 단지 정비구역 지정, 삼익파크아파트 재건축 이주 본격화 등
전 분야 TF 구성·가동	7월 재건축 TF, 8월 재개발·모아타운 TF, 9월 리모델링 TF, 10월 재건축 TF

3 주요 재건축 단지 조감도

명일우성아파트(997세대)

삼익파크아파트(1,384세대)

성내현대아파트(339세대)

출퇴근길 혼잡 완화
5·8·9호선 배차 간격 단축 추진

8호선 혼잡도 점검

출퇴근 혼잡을 줄이기 위해 지하철 5·8·9호선 배차 간격 단축을 지속 추진한다. 민선9기 첫 공식 일정으로 8호선 출근길 혼잡도를 점검한 데 이어, 서울시·서울교통공사와 증회·증차를 협의하고 관계 지자체와도 협력을 이어간다. 9호선 4단계·5단계 연장의 열차 운영계획 수립 과정에서도 배차 간격 단축을 적극 협의해 편의를 높일 계획이다.

교통행정과 ☎ 02-3425-6246

더 편리한 이동을 위해
지하철 9호선 둔촌오륜역 3호선 연결 및 급행 추진

강동구청장 - 남양주시장 기관장 간담회

9호선 둔촌오륜역의 3호선 연장선 연결과 급행역 전환을 추진해 대중교통 이용 편의를 높여 나간다. 송파하남선(3호선 연장) 연결을 위해 관계기관과 협의를 이어가고 있으며, 사전타당성 검토 용역도 8월 중 착수 예정이다. 서울시 의뢰로 급행역 전환을 위한 타당성조사 용역도 진행 중으로, 기관 간 협의와 관련 절차를 적극적으로 이어갈 계획이다.

교통행정과 ☎ 02-3425-6246

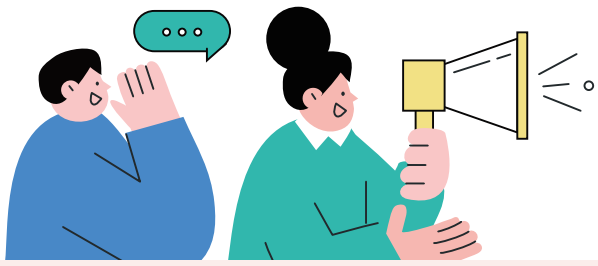

구민의 목소리로 완성

민선9기의 힘찬 변화를 위해, 구민

골목마다 이야기가 피어나는 도시

구성환 · 강동구 홍보대사

지역 소상공인을 위한 강동구의 차별화된 브랜딩을 통해 젊은 세대도 즐겨 찾는 활기찬 상권을 기대합니다. 강동구가 지닌 지리적 강점인 한강의 낭만적인 분위기를 살려 골목 상권과 자연스럽게 접목한다면 많은 사람의 발길을 사로잡을 수 있을 것 같습니다. 또한 제가 거주하는 십자성마을처럼 마을마다 담고 있는 이야기와 개성을 바탕으로 다양한 문화 행사와 축제가 이어진다면 강동의 매력을 널리 알릴 수 있는 기회가 되지 않을까 생각합니다.

강동을 사랑하는 강동구 홍보대사로서 구민 여러분들의 에너지를 받아 항상 행복한 나날들을 보내고 있습니다. 지나가다 만나면 꼭! 인사해 주세요. 구민 여러분, 행복은 늘 우리 가까이에 있다고 생각하며 행복하게 살아요~

일상의 바람을 전하다

정한별 · 아이맘 강동 이용 구민

아이 키우는 행복이 커지는 강동이 되길

날씨가 더워지며 도보로 이용 가능한 '서울형 키즈카페'를 이용하게 되었습니다. 가정에서 아이를 돌보니 놀이에 한계가 있었는데, 키즈카페를 이용하며 아이가 성장하고 발달하는 모습을 볼 수 있어 만족스럽습니다. 둘째 출산 후에도 다자녀 혜택을 통해 꾸준히 이용하고 싶습니다. 최근에는 공동육아나눔터와 암사역사공원 물놀이장도 알게 되어 방문을 기대하고 있습니다. 강동이 아이 키우기에 좋은 환경이 되어간다는 점이 무척 반갑습니다. 앞으로도 아이들이 더욱 안전하고 쾌적한 환경에서 생활할 수 있도록 올바른 금연 문화까지 정착되어, 서로 배려하는 문화가 있는 강동이 되기를 바랍니다.

홍순영 · 천호보건지소 이용 구민

더 많은 구민에게 건강한 일상이 전해지길

저는 노인 1인 가구로 건강관리의 사각지대에 놓이기 쉬운 구민입니다. 우연한 기회에 천호보건지소와 인연을 맺고, 전문가들의 세심한 상담과 원스톱 건강관리 서비스와 같은 체계적인 프로그램 구성 덕분에 건강한 생활 습관을 실천할 수 있게 되었습니다. 이런 소중한 복지서비스를 제공해 주시는 강동에 감사드립니다. 앞으로는 더 많은 강동구민이 우수한 건강관리 프로그램을 이용할 수 있도록 홍보와 지원이 확대되어, 구민 모두의 건강과 삶의 질 향상으로 이어지기를 진심으로 기대합니다.

신정운 · 생활체육지도자

몸과 마음이 건강한 강동, 행복의 시작입니다

강동구체육회에서 어르신 생활체육 지도와 행정 업무를 담당하고 있습니다. 현장에서 어르신들을 직접 만나 운동을 지도하면서, 건강한 일상이 행복한 노후의 시작이라는 것을 느끼고 있습니다. 앞으로 강동구가 어르신들이 가까운 곳에서 부담 없이 참여할 수 있는 생활체육 프로그램을 더욱 확대하고, 연령과 체력에 맞는 다양한 운동 기회를 제공해 주었으면 합니다. 또한 모든 세대가 운동을 통해 건강을 챙기고 이웃과 소통할 수 있는 건강하고 활기찬 강동구가 되기를 기대합니다.

강유미 · 강동 하와이훌라클럽 회원

생활예술과 함께 모두가 빛나는 강동

몇 년 전, 주민들과 함께 직접 무용 작품을 만들고 무대에 오르며 느꼈던 감동과 즐거움이 여전히 기억에 남습니다. 단순한 운동을 넘어, 문화적 깊이를 지닌 예술을 배우고 무대에서 호흡하고픈 장년층의 열정은 매우 큽니다. 아동·청소년을 위한 좋은 사업과 더불어, 장년층까지 모든 세대가 일상 가까이에서 문화예술을 접하고 표현할 수 있는 기회가 지속되도록 구의 따뜻한 관심과 지원을 부탁드립니다.

되는 워너비 강동

이 꿈꾸는 강동을 먼저 들었습니다.

구민의 바람이 강동의 길을 만듭니다

이수희 · 강동구청장

현장에서 구민 한 분 한 분의 말씀을 들을 때마다, 우리 구정이 나아가야 할 방향이 더욱 선명해집니다.
구민 여러분의 목소리는 강동의 내일을 그려가는 가장 소중한 이정표입니다.
구민의 바람에 답하는 구정의 변화를 향해 틀림없이 나아가겠습니다.

청년이 머물고 싶은 도시, 아이 키우기 좋은 도시, 어르신의 활력이 넘치는 도시,
문화와 자연 속에서 여유로운 도시!
민선9기에 완성될 여러분의 강동을 기대해 주세요.

강동의 내일을 말하다

김예나 · 꿈미소 이용 초등학생

친구들과 마음껏 뛰노는 우리 동네!

저는 우리 동네 꿈미소에서 친구들과 함께할 수 있는 다양한 활동이 더 많이 생기면 좋겠습니다. 재미있는 체험이나 프로그램이 많아지면 친구들과 즐겁게 시간을 보내고 새로운 것도 배울 수 있을 것 같습니다. 또 학교 주변에 CCTV를 더 설치해 학생들이 안심하고 등하교할 수 있으면 좋겠습니다. 모두가 안전하고 행복하게 학교생활을 할 수 있는 우리 동네가 되었으면 좋겠습니다.

김지현 · 청년정책위원회 위원

청년의 내일이 시작되는 도시

일상 속에서 또래를 마주칠 때마다 강동구는 청년들이 활발히 살아가는 도시라는 생각이 듭니다. 최근 '서울청년센터 강동'에서 운영하는 프로그램에 참여했는데, 청년의 눈높이에 맞춘 콘텐츠와 세심한 운영을 통해 청년의 삶을 진심으로 고민한 흔적을 느낄 수 있었습니다. 이런 작은 경험 하나가 강동구에 정착하고 싶은 애정으로 이어진다고 생각합니다. 앞으로도 '청년해냄센터'와 '서울청년센터 강동' 같은 청년 지원 공간을 통해 다양한 청년들이 참여할 수 있는 프로그램이 지속적으로 마련되고, 더 많은 청년들이 관련 정보를 쉽게 접할 수 있는 소통 환경이 마련되기를 기대합니다.

구정회 · 어르신일자리 참여 구민

시니어의 열정으로 강동이 다채로워지길

강동시니어클럽에서의 바리스타 활동은 퇴직 후 제 삶을 겹겹이 채색하듯 새로운 활력과 보람을 안겨 주었고, 이웃과 함께 성장하는 소중한 시간을 선물해 주었습니다. 시니어의 경험과 열정은 지역 사회의 소중한 자산이라고 생각합니다. 앞으로도 어르신들이 이를 마음껏 발휘할 수 있도록 맞춤형 일자리를 확대하고, 도전과 사회 참여의 기회를 마련해 주세요. 시니어들이 자신의 재능과 경험을 나누며 보람을 느끼고, 서로 배우고 응원하는 공동체 문화가 더욱 확산되어 모두 함께 어우러지는 따뜻한 강동구가 되길 기대합니다.

송동훈 · 골목형상점가 상인

사람이 모이고 활기가 넘치는 상권으로

성내동에서 6년째 편의점을 운영하고 있습니다. 둔촌주공 입주 후에도 기대만큼 상권이 활성화되지 않고 경제적으로 어려움이 컸습니다. 그러던 중 강동구 골목형상점가에 선정되어 다양한 지원을 통해 새로운 가능성을 보게 됐습니다. 매출을 위해 시작했지만, 상인분들과 함께하며 더 큰 꿈이 생겼습니다. 올림픽공원 콘서트가 열리는 날엔 둔촌스포츠거리에서 음악이 흐르고, 팬들이 함께 꾸미는 '강동 아이돌 거리'를 만들어 사람들이 찾는 거리가 되었으면 합니다. 상인들과 젊고 재밌는 명소로 만들겠습니다. 기대해 주세요!

가을의 문턱에서, 풍성한 문화예술을 만나보세요

강동아트센터 공연·강좌

동남로 870 02-440-0500

※ 베스티클럽(1년 멤버십 회원) 가입 시 할인·선예매 혜택 제공

공연안내

강동에서 만나는 세계 무용의 감동 제29회 서울세계무용축제(SIDance2026)

국내 최대 규모의 국제무용축제 '제29회 서울세계무용축제(SIDance2026)'가 9월 2일(수)부터 19일(토)까지 서울 주요 공연장에서 열린다. 강동아트센터에서는 개막작 〈보이드(Void)〉를 비롯한 3개 작품을 통해 세계적인 무용단과 국내 예술가가 선보이는 현대무용의 매력을 만날 수 있다.

〈보이드(Void)〉 ※개막작

- **일시:** 9. 2.(수) 20:00 • **장소:** 대극장 한강
- **공연단체:** 울티마 베스(Ultima Vez)
- **관람료:** Ⓡ 7만 원 Ⓢ 5만 원 • **관람연령:** 15세 이상

〈사기꾼×ANY〉

- **일시:** 9. 3.(목) 20:00 • **장소:** 소극장 드림
- **공연단체:** 토마스 눈 무용단(Thomas Noone Dance) × JKC 프로젝트
- **관람료:** 전석 4만 원 • **관람연령:** 12세 이상

〈욕망은 혼란을 부른다〉

- **일시:** 9. 5.(토) 15:00, 19:00 • **장소:** 대극장 한강
- **공연단체:** 씨네꾸아논아트 × 전복된 해부학적 풍경
- **관람료:** Ⓡ 7만 원 Ⓢ 5만 원 • **관람연령:** 15세 이상 ※19세 이상 권장

<김영하 작가의 여행의 이유, 그리고 음악>III

작가 김영하

마티네 콘서트 <김영하 작가의 여행의 이유, 그리고 음악>이 세 번째 이야기로 관객을 찾는다. 이번 공연은 '스페인-태양보다 뜨거운 열정'을 주제로, 김영하 작가의 여행 경험과 인문학적 통찰을 클래식 음악과 함께 들려준다.

- **일시:** 9. 9.(수) 11:00 • **장소:** 대극장 한강
- **관람료:** 전석 3만 원

<계간; 생활문화> 10-12월 프로그램

참여신청

- **신청대상:** 성인 • **신청기간:** 9. 14.(월) 14:00부터
- **신청방법:** 강동문화재단 누리집(큐알코드 참조) 선착순 접수

프로그램	일정	장소	수강료
민화 배우기	10. 2.(금)~12. 24.(목)	강동아트센터 모두랑 대연습실 #2	24만 원
펀치니들&위빙	10~12월		18만 원
프랑스자수 <기초>·<중급>	10. 16.(금)~11. 20.(금)	강동아트센터 모두랑 대연습실 #1	9만 원
소도구 테라피	10~12월		15만 원

문화예술 아카데미 10-12월 학기 강좌

참여신청

- **신청기간:** 9. 30.(수) 14:00부터
- **신청방법:** 강동문화재단 누리집(큐알코드 참조) 접수
- **내용:** 성인 발레, 성인 미술, 어린이 발레, 어린이 연극, 미술 특강 등
- **수강료:** 강좌별 상이 ※베스티클럽 15%, 강동구민 10% 할인

고덕천에서 즐기는 가을밤 야외 영화 <쿵푸팬더 1>

자세히보기

고덕천 미디어파사드

선선한 가을 저녁, 고덕천이 야외 영화관으로 변신한다. 9월 18일(금) 오후 7시 30분 고덕천 물멍자리 수변스탠드에서 애니메이션 〈쿵푸팬더 1(더빙)〉을 상영한다. '찾아가는 문화콘서트 5회차' 프로그램으로, 고덕천의 아름다운 수변 경관과 함께 영화를 즐기며 일상 속에서 문화예술을 가까이 만날 수 있는 자리다. 강동구민 누구나 별도 신청 없이 무료로 관람할 수 있다.

문화예술과 ☎ 02-3425-8533

수원과 화성으로 떠나는 가을 역사기행 세계문화유산답사 참가자 모집

참여신청

융건릉

세계문화유산인 수원화성과 융건릉 등을 둘러보는 답사가 오는 10월 1일(목) 진행된다. 서울 암사동 유적의 세계문화유산 등재를 위한 탐방사업의 하나로, 문화관광해설사와 함께 주요 문화유산을 가까이에서 둘러보며, 곳곳에 깃든 이야기를 통해 그 역사적 가치와 의미를 살펴볼 수 있다.

참가 신청은 9월 8일(화) 오전 10시부터 서울 암사동 유적 누리집(큐알코드 참조) 또는 전화로 하면 된다.

- **신청기간:** 9. 8.(화) 10:00~9. 9.(수) 17:00
- **대상:** 강동구민 • **참가비:** 3만 원 • **답사 일자:** 10. 1.(목)
- **신청방법:** 서울 암사동 유적 누리집(큐알코드 참조) 또는 전화

문화예술과 ☎ 02-3425-6523

예술로 물드는 강동의 가을 제16회 강동예술인페스티벌

자세히보기

지역 예술인들의 다채로운 공연과 전시를 한자리에서 만날 수 있는 '제16회 강동예술인페스티벌'이 9월 10일(목)부터 20일(일)까지 강동아트센터에서 열린다. 강동예술인총연합회와 강동구립예술단이 함께 참여해 합창, 무용, 클래식, 국악, 풍물, 연극 등 다양한 공연과 미술·서예·시화·사진 전시를 선보이며 풍성한 문화예술의 향연을 펼칠 예정이다.

공연과 전시는 모두 무료로 관람할 수 있어 가을의 정취와 함께 다채로운 무대와 작품을 마음껏 즐길 수 있다.

강동구립민속예술단

강동사진작가협회

문화예술과 ☎ 02-3425-5249

취향대로, 다채롭게 즐겨요 강동구립도서관 독서의 달 프로그램

강동구립도서관

강동구립도서관은 독서의 달 9월을 맞아 8개 도서관의 특색을 살린 다채로운 독서문화 행사를 운영한다. 책과 함께 다양한 문화를 경험하며 도서관에서 한층 풍성한 시간을 보낼 수 있도록 여러 프로그램을 마련했다.
문학과 음악, 과학, 인공지능(AI), 그림책, 교육 등 다양한 분야의 전문가가 참여하는 강연과 북토크를 비롯해 공연과 체험 행사도 함께 펼쳐진다.
가을이 시작되는 9월, 가까운 도서관에서 새로운 관심과 취향을 발견하며 책과 문화가 어우러진 하루를 즐겨보자.

성내도서관(옥효진 작가와의 만남)

천호도서관

도서관	행사명	대상	일시
강동중앙도서관 ☎02-470-0423	강연 최여정 작가의 <취향으로 만나는 연극과 희극>	성인 200명	9. 4.(금) 19:00
	강연 지휘자 금난새의 <음악의 힘, 삶의 울림>	성인 300명	9. 12.(토) 14:00
강동숲속도서관 ☎02-428-1711	강연 조오 작가의 새와 생명이야기 <점과 선과 새>	초등2~3학년 자녀&양육자 12팀	9. 19.(토) 14:00
성내도서관 ☎02-471-0044	강연 방미진 작가와의 만남 <잔소리 탈출 연구소>	누구나 40명	9. 12.(토) 14:00
	강연 서영 작가와의 만남 <브로콜리지만 사랑받고 싶어>		9. 19.(토) 14:00
해공도서관 ☎02-478-9656	체험 태몽 AI 그림책 제작 워크숍 [3회차]	성인 20명	9. 2.~9. 16. 매주 수 10:00
	체험 류미정 작가와의 만남 <생일엔 마라탕>	초등 고학년 20명	9. 13.(일) 15:00
강일도서관 ☎02-427-4004	강연 서울대 신종호 교수의 <국어 잘하는 독서법>	성인 30명	9. 30.(수) 19:00
	강연 흔한남매 그림작가와의 만화여행	초등 저학년 16명	9. 13.~9. 20. 매주 일 14:00
암사도서관 ☎02-429-0476	강연 동화 듀오 '솔솔'과 그림책 전문 출판사 '이야기꽃'이 함께하는 <노래와 그림책>	누구나 60명	9. 12.(토) 14:00
	체험 영어로 이야기하며 아트북 만들기 [4회차] <Little Readers, Little Artists>	초등 고학년 15명	9. 1.~9. 22. 매주 화 16:00
	강연 임곤택 시인과의 만남 <모두가 자신의 무가치함과 싸우고 있다>	누구나 50명	9. 4.(금) 14:00
천호도서관 ☎02-488-7223	체험 도서관에서 키우는 말하기 힘, 아나운서 체험	초등 고학년 15명	9. 13.(일) 14:00
	강연 아기 발달 전문가 김수연 박사의 <우리 아이 감정조절 훈육법>	성인 20명	9. 10.(목) 10:00
둔촌도서관 ☎02-489-6557	공연 국악 공연 <해금, 가야금 현에 스민 우리 소리>	누구나 40명	9. 6.(일) 14:00
	강연 오늘의 문학: 서장원 소설가 북토크		9. 12.(토) 13:00

조정선 PD와 함께하는 북토크 <나라는 책, 나라는 장르>

조정선 PD

강동숲속도서관은 상주작가 지원사업의 하나로 북토크 시리즈를 운영한다. 9월 북토크에는 37년간 MBC 라디오 PD로 활동하며 <별이 빛나는 밤에>, <배철수의 음악캠프> 등 오랫동안 사랑받아 온 프로그램을 만들어 온 조정선 PD가 함께한다. 라디오와 음악에 얽힌 다채로운 경험부터 인생 2막에 대한 이야기까지 편안하게 나누는 시간을 가질 예정이다.

- **일시:** 9. 19.(토) 14:00 • **대상:** 청소년 이상 100명
- **장소:** 강동숲속도서관 스페이스담담

강동숲속도서관 ☎ 02-428-1711

이달의 추천도서

『헤르만 헤세의 책이라는 세계』 저자 | 헤르만 헤세 출판 | 뜨인돌

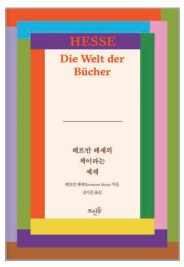

독서의 달, 한 권의 책이 또 다른 책으로 이어지는 즐거움을 느껴보고 싶다면 『헤르만 헤세의 책이라는 세계』를 추천한다. 『데미안』, 『싯다르타』의 작가로 잘 알려진 헤르만 헤세는 누구보다 열정적인 독자이자 장서가였다. 이 책에는 헤세가 사랑했던 고전과 독서에 대한 생각, 그리고 책이 한 사람의 삶을 어떻게 변화시키는지에 대한 깊은 성찰이 담겨 있다.
헤세는 독서에 애정을 기울일수록 즐거움이 깊어지고 오래 이어지며, 새로운 세상을 만나는 길이 되어 준다고 이야기한다. 올가을, 헤세가 안내하는 '책이라는 세계' 속으로 한 걸음 들어가 보자. 그 여정은 어느새 나만의 고전을 발견하는 기쁨으로 이어질 것이다.

강동문화재단 ☎ 02-2045-7913

잇북 강동 It Book in Gangdong

강동구 독서 생태계 브랜드, 잇북 강동으로 활동하는 작가, 서점, 출판사의 반갑고 진솔한 글들을 매월 만나보자.

행복한 기다림을 담은 쪽지

4년 전 어느 날, 나이가 지긋하신 여성분이 문을 열고 안을 살피시더니 물으셨습니다. "혹시 책을 주문해도 되나요?" 며칠 후 그분은 쪽지에 여러 권의 책 제목과 정가까지 꼼꼼하게 적어서 다시 찾아오셨습니다.
그 후로도 그 독자분은 1년에 한두 번씩 저희 서점을 찾고 계십니다. 늘 여러 권을 한 번에 주문하시기에 여쭤보니, 평소에는 지방에 계시다가 가끔 서울에 오실 때면 들르신다고 하셨어요. 신문에 실리는 신간 소개를 보고 관심 있는 책 제목을 적어 두었다가 서울에 오시면 아운트를 찾아 주문하신다는 말씀이었습니다.
대여섯 권의 책을 소중히 안고 가시는 뒷모습을 보며 조용히 책장을 넘기시는 모습을 상상해 보고는 합니다. 그분의 시간은 느리고 그만큼 충만하겠지요. 다음 계절에는 또 어떤 책들의 제목을 적어서 건네주실지 기대하고 있습니다.
무엇이든 클릭 한 번으로 구매하고 빠르게 받아보는 일이 당연한 요즘, 시간을 들여 찬찬히 살펴보고 기다리는 기쁨을 새삼스럽게 알려주신 고마운 독자님, 언제나 좋은 책과 함께 건강하시길 바랍니다.

BOOKSHOP a.und 아운트

서점 아운트 (대표 김은희)
양재대로126길 54, 101호
주민들과 함께 읽고 싶은 책을 엄선해 취향을 넓히고 성장을 돕는 큐레이션 서점입니다.

인스타그램 블로그

준비는 가볍게, 추억은 듬뿍 꾸러미팩 빌려서 캠핑 떠나자!

대여 신청

계절별·테마별 교구와 장난감을 대여할 수 있는 '꾸러미팩 대여 서비스'를 운영한다. 가을을 맞아 '유아 캠핑팩'으로 캠핑 놀이를 즐겨 보자.

- **대여품목:** 캠핑 의자, 원터치 텐트, 곤충 채집 세트 등
- **대여장소:** 아이맘 강동 천호2동점(올림픽로 698, 5층)
- **이용대상:** 장난감도서관 연회원(연회비 2만 원)
- **이용기준:** 1인 1팩(2천 원), 최대 2주 • **신청기간:** 9. 1.(화) 10:00~
- **신청방법:** 누리집(큐알코드 참조) 선착순 접수

보육지원과 ☎ 02-3425-9215

버려지는 장난감의 새로운 가치, 폐장난감 기증해요!

'장난감 수리센터'가 더 많은 장난감을 되살리기 위해 폐장난감을 기증받는다. 기증받은 폐장난감은 수리에 필요한 부품으로 활용된다. 잠자고 있는 장난감이 있다면 기증을 통해 자원순환과 나눔에 동참해 보자.

- **기증품목:** 전자기판(스피커, 기어 등)이 포함된 장난감
  ※ 플라스틱류, 목재류, 봉제 인형류 기증 불가
- **기증기간:** 9. 8.(화)~9. 12.(토) 09:30~17:30 ※ 점심시간(12:00~13:00) 미운영
- **기증장소:** 아이맘 강동 고덕점(동남로 930)

장난감 수리센터 ☎ 02-3425-9437~8

부모의 성장이 아이의 행복, 부모교육

교육 신청

- **신청기간:** 8. 25.(화) 10:00~ • **장소:** 강동어린이회관(성내로6길 16)
- **신청방법:** 누리집(큐알코드 참조) 선착순 접수

교육명	일 시	대상(강동구민)
우리 아이 긍정 훈육법	9. 22.(화) 10:30	영유아 양육자(200명)
우리 아이를 살리는 안전교육-응급처치 심폐소생술 실습 및 상황별 응급처치 방법	9. 10.(목) 10:00	영유아 양육자(20명)
맞벌이 가정에서 아이를 주도적으로 키우는 방법	9. 15.(화) 19:00	맞벌이 영유아 양육자 (25명)
[부모-자녀체험] 집게로 다람쥐 먹이 주는 놀이 해요	9. 2.(수) 10:30	15~36개월 미만 영아 및 양육자(10팀)
[부모-자녀체험] 무지개 물고기 유부초밥 만들어요	9. 2.(수) 15:30	36~72개월 미만 유아 및 양육자(10팀)
양육스트레스관리 모듈Ⅲ -알면 알수록 쉬워지는 육아(현실 육아 고민)	9. 3.~9. 17. 매주 목 10:30	영유아 양육자(15명)

강동구육아종합지원센터 ☎ 02-486-3556

가족의 오늘이 더 따뜻해지는, 강동구가족센터

카카오톡 채널

- **참가비:** 무료
- **신청방법:** 누리집 또는 카카오톡채널(큐알코드 참조) 상시 접수

프로그램명	일 시	대 상	내 용
가족사랑의 날 '바삭쫀득 추석 유과 만들기 챌린지'	9. 14.(월)~ 9. 28.(월) ※총 1회기	관내 거주 아동·청소년 자녀를 둔 가정	유과 만들기 체험 및 마음 질문 카드를 통한 가족 간 친밀감, 유대감 강화(비대면)
서울가족학교 '패밀리셰프'	9. 5.(토) 10:00	관내 거주 맞벌이 가족 (10가정)	가족과 이웃이 함께하는 소통·협동 활동 및 요리 활동
서울가족학교 '청소년기 부모교실'	9. 3.~9. 17. 매주 목 19:00 ※총 3회기	관내 거주 청소년기 자녀를 둔 부모	청소년기 자녀 이해 및 성교육을 통한 올바른 부모 역할 습득(비대면)

※ 일정 및 프로그램 내용 변경될 수 있음 / 신청 현황에 따라 조기 마감될 수 있음

강동구가족센터 ☎ 02-471-0812

성내종합사회복지관 사회교육 프로그램

프로그램 신청

- **장소:** 성내종합사회복지관(성안로13길 56)
- **신청방법:** 방문, 전화 또는 구글폼(큐알코드 참조) 상시 접수

프로그램명	대 상	일 시	수강료(월)	준비물
유아발레(A)	5~7세	화·목 16:00(월 8회)	5만 원	발레복, 발레슈즈
영어체육(A)	5~6세	월 16:10(월 4회)	4만 원	실내 운동화, 운동복
영어체육(B)	6~7세	월 17:10(월 4회)	4만 원	
창의미술	5~7세	월 16:00, 17:00 수 16:00, 17:00 (월 4회)	5만 원 ※재료비 별도	앞치마, 팔토시
K-POP댄스(A)	5~7세	토 10:00(월 4회)	4만 원	실내 운동화, 운동복

성내종합사회복지관 ☎ 070-4164-1180

출생 축하 이벤트

2026년 강동구 출생아 총 2,021명

강동구 2026년 7월 299명 아가의 탄생을 축하합니다.

세상에 태어난 아기에게 전하는 축하 메시지를 사진(10초 이내 영상 가능)과 함께 메일(kgs95@gd.go.kr)로 보내주세요. 선정된 분께는 소정의 선물을 드립니다.

참여대상: 2026. 5. 1.~9. 6. 출생아 | **접수기한:** 9. 6.(일)까지

※ **필수 기재 사항:** 아기 이름·출생일, 보내는 분 성함·휴대전화 번호·거주 동
※ 직계 가족만 참여 가능하며, 사실과 다르게 기재하는 경우 법적 조치를 취할 수 있습니다.
※ 보내주시는 내용은 동의하에 영상으로 제작되어 관내 시설 9개소에 게시될 수 있습니다.
※ 월별 응모 현황에 따라 응모 대상 범위 외 월생도 포함될 수 있습니다.

황시우(26년 1월생)
사랑하는 시우야, 시우가 환하게 웃어주면 아빠, 엄마는 세상을 다 가진 기분이야. 건강하고 씩씩하게 자라주렴. 아빠, 엄마가 함께할게♥
황칠상·이희영(둔촌동)

박성윤(26년 2월생)
성윤이가 편안한 얼굴로 새근새근 잠잘 때, 눈을 맞추고 방긋 웃을 때, 넌 벅찬 감동을 주는 우리의 보배야. 따뜻한 사람으로 성장해주렴.
박경수·박한비(둔촌동)

이건우(26년 4월생)
사랑하는 건우야♥ 엄마, 아빠에게 와줘서 정말 고마워. 건우가 태어나고 우리 세상은 온통 행복으로 가득 찼단다. 늘 지켜줄게~ 사랑해♥
이재준·김다슬(둔촌동)

진서율(26년 4월생)
사랑하는 딸 서율아! 건강하게 태어나줘서 정말 고마워. 엄마, 아빠가 처음이라 서툴겠지만, 모든 순간을 소중히 여기며 함께할게. 사랑해♡
진태영·강다연(천호동)

김유빈(26년 5월생)
유빈아, 우리 집에 와줘서 고마워. 아프지 말고 건강하게 자라렴! 무럭무럭 커서 엄마, 아빠랑 재미있게 놀자! 사랑해♥
김태희·김혜준(성내동)

서이현(26년 5월생)
2026년, 우리 가족에게 찾아온 가장 따뜻한 기적! 사랑하는 이현아♥ 너의 모든 계절을 함께하며 언제나 사랑할게.
강한별·서민관(강일동)

엄하린(26년 5월생)
빛나는 아이, 하린아. 세상에 첫발을 내딛는 너의 삶이, 우리 하린이처럼 늘 환히 빛나도록 항상 지지하고 지켜줄게! 사랑한다, 우리 둘째♥
엄상아·송은정(명일동)

오수아(26년 5월생)
수아야! 늘 우리를 향해 웃어주고 씩씩하게 자라줘서 고마워♡ 수아 덕분에 매일매일 정말 행복해♡ 앞으로도 잘 지내자~ 사랑해, 수아야~~
권정민·오형석(성내동)

배이진(26년 6월생)
말랑 모찌 사랑스러운 이진아. 세상에 태어나줘서, 우리 아기로 와줘서 고마워!! 지금처럼 건강하고 행복한 아이로 자라길 바라 >.< 사랑해♥
김미리·배웅태(천호동)

오윤찬(26년 6월생)
사랑하는 윤찬아♥ 엄마, 아빠의 가족으로 건강하게 와줘서 고마워. 윤찬이 덕에 가족 모두 너무 행복해~ 쭉 지금처럼 건강하자. 사랑해♥
오영준·윤혜정(명일동)

고윤우(26년 7월생)
윤우야, 건강하게 자라주고 우리에게 와줘서 고마워!♥
고찬빈·채소라(암사동)

노유원(26년 7월생)
사랑스런 유원이, 똘똘하게 엄마, 아빠 품으로 태어나줘서 반갑고 고마워. 무탈하게 쑥쑥 자라서 가족들과 행복하게 보내자. 사랑해♡
노영훈·최정현(고덕동)

오하진(26년 8월생)
사랑하는 하진아! 강처럼 주변을 이롭게 하고 세상에서 소중한 사람이 되길 바라♥ 우리 가족으로 찾아와줘서 고마워! 많이 많이 사랑해^^
오주석·임수혜(성내동)

가족정책과 ☎ 02-3425-5784

상상이 현실이 되다, 우리의 청소년 축제!

청소년의 열정과 끼가 가득한 축제, 당찬페스티벌-당찬팜팜!

둔촌문집

청소년이 직접 기획한 축제, 당찬페스티벌이 오는 9월 12일(토) 개최된다. 신나는 청소년 버스킹 공연부터 눈을 뗄 수 없는 다양한 체험 부스, 특별한 이벤트와 푸짐한 경품 추첨까지! 알찬 프로그램이 가득 준비되어 있다. 다가오는 가을 주말, 친구와 함께 일자산 잔디광장에서 즐거운 추억 쌓길 바란다. 보다 자세한 사항은 둔촌청소년문화의집 누리집(큐알코드 참조)에서 확인 가능하다.

- **일시:** 9. 12.(토) 15:00~18:00
- **장소:** 일자산 잔디광장(둔촌동 산 125)

둔촌청소년문화의집 ☎ 02-6953-0931

우리가 원하는 놀이가 가득! 2026 강동 놀이페스티벌

꿈미소 미래본부

아이들이 직접 기획하고 만드는 놀이 세상으로 초대한다. 강동구 미래본부와 꿈미소가 오는 9월 19일(토) 암사역사공원에서 강동 놀이페스티벌을 개최한다. 청소년들이 직접 개발한 환경 방탈출 게임, 추석맞이 전통놀이 등 다채로운 놀이 부스와 체험 활동이 운영될 예정이다. 자세한 내용은 각 기관 블로그(큐알코드 참조)에서 확인 가능하다.

- **일시:** 9. 19.(토) 13:00~16:00
- **장소:** 암사역사공원(암사동 137-2)

미래본부 ☎ 02-470-4415, **꿈미소** ☎ 010-6851-1399

둔촌청소년문화의집 프로그램

둔촌문집

- **장소:** 둔촌청소년문화의집(진황도로61길 25-23)
- **운영시간:** [화~토요일] 10:00~20:00 [일요일] 10:00~19:00

청소년

- **신청방법:** 둔촌청소년문화의집 누리집(큐알코드 참조) 접수

프로그램명	대상(인원)	일 시	참가비
미디어 리터러시 보는 눈 기르기	관내 중학생(12명)	9. 5.(토) 10:00	무료
당찬DAY	관내 청소년(100명)	9. 16.(수) 15:00	무료(현장 접수)

평생교육

- **모집기간:** 8. 25.(화) 10:00부터 선착순 접수
- **신청방법:** 온오프라인 동시 접수(큐알코드 참조)

프로그램명	대상(인원)	일 시
유아초등발레	유아~초등(10명)	매주 화 16:00, 17:00
키즈 도예	유아~초등(10명)	매주 수 15:00, 16:00, 17:00
창의미술	유아~청소년(12명)	매주 금 15:00, 16:00, 17:00
발레핏(발레+피트니스)	청소년~성인(12명)	매주 화 18:00
드럼	청소년~성인(9명)	매주 목 10:00, 11:00 매주 금 10:00~18:00(13:00 제외)
소도구 힐링 / 비니플로우 요가	성인(12명)	매주 화·목 10:00, 11:00
테라피 / 슬로우 빈야사 요가	성인(12명)	매주 수·금 10:00, 11:00

※ 프로그램 일시 및 내용은 기관 및 모집상황에 따라 변경될 수 있음

둔촌청소년문화의집 ☎ 02-6953-0931

천호청소년문화의집 프로그램

천호문집

- **장소:** 천호청소년문화의집(천중로 61)
- **운영기간:** 9. 1.(화)~9. 30.(수) • **수강료:** 프로그램별 상이
- **모집기간:** 8. 25.(화) 10:00부터 선착순 마감
- **신청방법:** 천호청소년문화의집 누리집(큐알코드 참조) 접수

프로그램명	대상(인원)	일 시
미술놀이터	유아(10명)	매주 수 15:00
	초등(12명)	매주 수 16:00
캐릭터 만화그리기	초등(12명)	매주 화 16:00, 17:00
펀~English	초등(10명)	매주 수 17:00
바둑	초등(20명)	매주 금 15:00
독서토론	초등(10명)	매주 토 13:00, 14:00
바이올린	청소년~성인(12명)	매주 수 16:00, 17:00
탁구	청소년~성인(12명)	매주 화·목 18:00, 19:00
캐리커처	성인(12명)	매주 화 15:00
기초 하모니카	성인(20명)	매주 화 10:00
니하오 중국어	성인(10명)	매주 수 10:00
한국가곡	성인(15명)	매주 목 17:00

※ 강좌별 5~8명 미만 신청 시 폐강될 수 있음

천호청소년문화의집 ☎ 02-2039-0957

가을 바람 따라, 구암서당에 글 읽으러 모이자!

수강 신청

아이들의 건강한 정서 함양과 올바른 인성 형성을 돕는 구암서당 가을학기 수강생을 모집한다. 전통문화 체험과 예절교육을 통해 알찬 가을을 보내보자.

- **교육기간:** 9. 5.~11. 28. 매주 토 10:00 [총 10회] ※ 9. 26. / 10. 3. / 10. 17. 휴강 예정
- **모집대상:** 초등학생 30명 • **수강료:** 3만 원
- **교육장소:** 암사2동 주민센터(상암로3길 28, 3층 다목적실)
- **신청기간:** 8. 26.(수) 09:00~9. 1.(화) 18:00 ※ 선착순 모집
- **신청방법:** 강동구청 누리집(큐알코드 참조) 접수

문화예술과 ☎ 02-3425-5252

내 삶을 채우는 배움의 기쁨, 하반기 평생학습 프로그램 안내

프로그램 신청

집 근처에서 다양하게 누리는 교육부터 취창업 역량강화 특화 교육까지! 강동구평생학습관이 준비한 다채로운 하반기 프로그램의 수강생을 모집한다. 프로그램별 상세 내용은 강동구평생학습관 누리집(큐알코드 참조)에서 확인할 수 있다.

9-10월 동네방네 평생학습관

멀리 가지 말고 가까운 우리 동네에서 다양한 평생학습 프로그램에 참여해 보자.

• **신청방법:** 누리집(큐알코드 참조) 선착순 접수

강좌명	교육기간	신청기간	교육장소
독립 영화로 들여다보는 우리의 삶	9. 16.~9. 30. 격주 수 19:30	8. 25.(화) 09:00부터	승룡이네집
비즈의 반짝임 속으로 떠나는 여행	10. 1.~10. 15. 매주 목 14:00	9. 7.(월) 09:00부터	강동구 평생학습관
"하루 한 장, 나를 쓰는 시간" 필사교실	11. 2.~11. 16. 매주 월·목 14:00	9. 10.(목) 09:00부터	강동마을미디어 지원센터
AI 예술창작, 디지털 드로잉으로 아이패드 그림책 만들기	10. 10.~11. 14. 매주 토 14:00	9. 14.(월) 09:00부터	북카페도서관 고덕점

교육지원과 ☎ 02-3425-5225

하반기 평생학습아카데미

구민의 직업탐색 기회를 넓히고 취창업 역량을 강화하기 위해 오는 9월부터 평생학습아카데미 프로그램 참여자를 모집한다.

• **신청방법:** 누리집(큐알코드 참조) 선착순 접수

강좌명	교육기간	신청기간	대상	수강료
세계문화 지도사 과정	9. 28.~12. 7. 매주 월 10:00	9. 1.(화) 09:00부터	성인 20명	2만 5천 원 ※재료비 별도
아이폰 웨딩 스냅 창업 과정	11. 3.~11. 17. 매주 화 11:00	9. 23.(수) 09:00부터	성인 10명	없음 ※재료비 별도

교육지원과 ☎ 02-3425-5224

베네룩스로 떠나는 세계여행, 암사역사문화대학

수강 신청 지난 강의 보기

암사역사문화대학이 제40기 수강생을 모집한다. 이번 기수에서는 베네룩스의 세계유산을 주제로 강연할 예정이다. 대면과 온라인으로 동시에 진행되는 이번 강좌에 많은 관심과 참여를 바란다.

• **운영기간:** 9. 30.~12. 2. 매주 수 14:00~16:00 ※총 10회
• **교육장소:** 서울 암사동 유적 선사체험교실(올림픽로 875)
• **신청기간:** 8. 24.(월) 10:00~9. 4.(금) 18:00 ※무작위 전산 추첨
• **신청대상:** 19세 이상 성인 • **수강료:** 2만 원
• **신청방법:** 누리집(큐알코드 참조) 접수 ※디지털 약자 전화 신청 가능

문화예술과 ☎ 02-3425-6529

혼자여도 풍성하게! 전통놀이와 함께하는 송편 만들기

프로그램 신청

다가오는 추석 명절을 맞아 강동구1인가구지원센터에서는 전통놀이와 송편 만들기를 체험할 수 있는 프로그램을 운영한다. 이외에도 스마트폰 교육, 찾아가는 정원 처방, 명상 등 1인가구를 위한 프로그램이 준비되어 있다.

• **일시:** 9. 19.(토) 15:00~17:00
• **장소:** 천호아우름센터(구천면로 297-5, 공유부엌·열린터)
• **신청기간:** 9. 1.(화)~9. 11.(금)
• **대상:** 관내 1인가구 누구나
• **신청방법:** 누리집(큐알코드 참조) 접수

강동구1인가구지원센터 ☎ 02-479-1179

다시,온 카페·공방

카페 신청 공방 신청

프로그램 수강

• **장소:** 강동숨;터(양재대로 1342, 3층)
• **신청방법:** 강좌 2~3일 전까지 온라인(큐알코드 참조) 또는 전화 접수

장소	강좌명	시간	대상	수강료
다시,온 카페	제과제빵 (아동강좌)	수 15:00	어린이	3만 원
		토 10:00		
	제과제빵 (일반강좌)	화 15:00	청소년, 성인	3만 원
		토 14:00		
	바리스타	수 10:00		2만 원
다시,온 공방	가죽공예	월·화 14:30	청소년, 성인	3만~3만 5천 원
		수·목·토 10:00		

※단체(10명 이상) 예약 시 10% 할인

생산품 구매

다시,온 공방 생산품

상품명	가격	상품명	가격
H형 앞치마	2만 원	프릴 앞치마	3만 원
주름 앞치마	2만 5천 원	카드지갑	3만 원
방수 앞치마		명함지갑	

강동시니어클럽 ☎ 02-6713-3779

강동50플러스센터 9월 프로그램

프로그램 신청

• **신청대상:** 40~64세 중장년(강동구민 우선) ※강좌별 자격요건 확인
• **신청기간:** 8. 26.(수) 09:00부터 • **위치:** 올림픽로 752
• **신청방법:** 누리집(큐알코드 참조) 접수

분야	프로그램명	일정
인생 설계	1:1 마음건강상담	9. 17.(목) 10:00
	대사증후군 검사&건강·영양·운동상담	9. 22.(화) 09:00~11:30
	'왕초보' 스마트기기 활용 5기 ※상시 방문 접수	9. 1.~9. 29. 매주 화·금 10:00, 13:00
	초보자를 위한 완벽 가이드 인스타그램 마스터하기! 2기	9. 9.~10. 14. 매주 수 13:00
	추억의 팝송, 불후의 명곡 여행 2기	9. 8.~9. 29. 매주 화 10:00
직업 역량	[야간] 늘봄학교 맞춤형 디지털 기술 전문 강사 양성	9. 18.~12. 4. 매주 금 18:00
	어르신 일상생활 돌봄 전문인력 '생활지원사' 양성	9. 22.~10. 20. 매주 화 10:00
	반려동물 돌봄 매니저 양성	9. 17.~10. 15. 매주 목 10:00
	캔바로 수익화: 미리캔버스 디자인 기여자 고급 과정	9. 21.~11. 30. 매주 월 14:00
	[면접심사] 약국사무원 양성 2기(온오프라인)	9. 28.~10. 22. 별도 확인
	건강한 워킹으로 I CAN DO IT 시니어모델	9. 16.~10. 28. 매주 수·월 14:00
	늘봄방과후 손뜨개 강사 양성	9. 17.~11. 19. 매주 목 14:00
	[주말 / 서류심사] 40대부터 시작하는 성공적 유튜브 채널 만들기	9. 12.~11. 14. 매주 토 09:30

강동50플러스센터 ☎ 02-482-5060

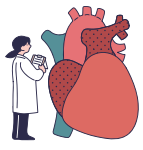

내 혈관 건강 괜찮을까? 걱정 말고 예방관리하자!

교육 신청

강동구보건소는 심뇌혈관질환 예방관리주간을 맞이하여 구민의 건강한 삶을 위한 전문 건강특강과 건강관리교실을 운영한다.
심뇌혈관질환은 꾸준한 건강관리만으로도 80% 예방이 가능한 만큼 이번 기회를 통해 질환을 조기 인지하고 올바른 예방 습관을 길러보자.

건강특강

'심장과 뇌혈관질환을 잡아라!'는 주제로 건강특강이 개최된다. 질환에 대한 정확한 정보부터 일상 속 예방법까지 알차게 배워보자.

- **대상:** 강동구민 누구나(특강당 150명)
- **신청방법:** 교육일 전까지 전화 및 누리집(큐알코드 참조) 선착순 접수
- **장소:** 강동어린이회관(성내로6길 16, 3층 아이누리홀)

일 시	내 용	강 사
9. 2.(수) 15:00~16:00	심뇌혈관질환의 이해	김승현 의사 (순천향대학교서울병원 심장내과)
9. 3.(목) 15:00~16:00		김소영 의사 (서울대학교병원 가정의학과)

건강관리교실

평일 주간 방문이 어려웠던 청장년층을 위해 야간 건강관리교실을 운영한다. 그동안 놓쳤던 건강 정보, 퇴근 후에 챙겨보자.

- **대상:** 강동구민 누구나(교실당 50명)
- **신청방법:** 교육일 전까지 전화 및 누리집(큐알코드 참조) 선착순 접수
- **장소:** 강동구보건소(성내로 45, 3층 강당)

강좌명	고혈압 건강관리교실	당뇨병 건강관리교실
일 시	9. 7.~9. 21. 매주 월 19:00	9. 4.~9. 18. 매주 금 19:00
내 용	고혈압 이론 / 저염 식이법 / 근력 강화 운동법	당뇨병 이론 / 당뇨 식이법 / 근력 강화 운동법

보건의료과 ☎ 02-3425-6802

응급상황, 심폐소생술 교육으로 대비하세요!

교육 신청

응급상황 발생 시, 당황하지 않고 대처할 수 있도록 심폐소생술 교육을 상시 운영한다. 실습 중심의 교육을 통해 소중한 생명을 지키는 역량을 키워보자.

- **교육기간:** ~11. 30. 매주 수 14:00~16:00 매주 금 10:00~12:00
- **신청방법:** 전화 및 누리집(큐알코드 참조) 접수
- **장소:** 강동구 응급의료교육센터(구천면로297-5, 천호아우름센터 2층)

보건의료과 ☎ 02-3425-9375

함께 만드는 따뜻한 동행, 강동구 치매극복 주간행사

치매극복의 날을 맞이하여 치매극복 주간행사가 강동구청 열린뜰에서 열린다. 이번 행사에서는 돌봄 정보를 한눈에 확인할 수 있는 박람회와 실종예방 모의훈련이 진행된다. 체험 부스에 참여하고 소정의 기념품도 받아보자.

- **일시:** 9. 11.(금) 10:00~13:00
- **장소:** 강동구청 잔디광장 열린뜰(성내로 25)

강동구치매안심센터 ☎ 02-489-1130

손목닥터 9988과 함께하는 톡톡 강동구 걷기 챌린지

카카오톡채널 챌린지 신청

9월 한 달간 손목닥터 9988 인증을 통한 톡톡 강동구 걷기 챌린지를 운영한다. 목표 달성자에게는 추첨을 통해 소정의 경품을 제공한다.

- **참여기간:** 9. 1.(화)~9. 30.(수) • **참여대상:** 강동구민 누구나
- **참여방법**
  ① 강동구보건소 건강증진과 카카오톡채널 친구 추가
  ② 걷기 챌린지 신청하기(큐알코드 참조)
  ③ 손목닥터 9988로 일평균 7,000보 이상 달성
  ④ 카카오톡채널로 인증사진, 성명, 닉네임, 전화번호 전송

건강증진과 ☎ 02-3425-6698, 9298

강일보건지소 9월 프로그램

프로그램 신청

- **신청기간:** 8. 27.(목) 09:00~8. 31.(월) 18:00
- **장소:** 강일보건지소(아리수로93길 9-14)
- **신청방법:** 전화 및 누리집(큐알코드 참조) 선착순 접수

프로그램명	대상(모집인원)	일 시
영아 맘스바디핏	1세 이하 양육자(10가정, 모아동반)	9. 7.~9. 21. 매주 월 11:00
이유식 교실	3~10개월 영아 양육자(20가정)	9. 18.(금) 13:00
건강채움 바디핏	20세 이상 구민(15명)	9. 7.~9. 21. 매주 월 14:00
활력강동맘	30세 이상 구민(15명)	9. 3.~9. 17. 매주 목 10:00
건강밸런스 요가		9. 4.~9. 18. 매주 금 11:00

※ 프로그램 이용자는 대사증후군 검사 참여 필수

강일보건지소 ☎ 02-3425-6872

이달의 건강상식

젊은 통풍 환자를 위한 생활밀착형 Q A

이소연 교수(강동경희대학교병원 관절류마티스내과)

강동경희대병원 유튜브

최근 2030세대 젊은 층에서 통풍 환자가 눈에 띄게 증가하고 있습니다. 젊은 환자들의 경우 다이어트나 식습관 등 일상생활 속에서 잘못된 상식으로 오히려 증상을 악화시키는 경우가 많습니다.

Q1 다이어트를 위해 굶거나, 단백질 보충제를 먹어도 괜찮을까요?

A1 급격한 금식은 체내 '케톤체'를 생성해 요산 배출을 막고 발작을 유발하므로 피해야 합니다. 체중은 한 달에 1~2㎏씩 천천히 감량해야 합니다. 단백질 보충제의 당분도 요산을 높일 수 있으니, 꼭 필요하다면 유청 단백질 제품을 선택하는 것이 안전합니다.

Q2 술은 끊었는데, 무알코올 맥주는 마셔도 되나요?

A2 아닙니다. 무알코올 맥주도 주원료인 맥아(보리)에 요산을 높이는 '퓨린'이 다량 함유되어 있습니다. 제조 과정에서 알코올만 빠질 뿐 퓨린은 그대로 남기 때문에 통풍 발작을 유발할 수 있습니다.

Q3 치료 약을 먹기 시작했는데 오히려 관절이 더 아픕니다. 부작용인가요?

A3 부작용이 아니라 치료 초기에 흔히 생기는 '이동 통풍 발작'입니다. 요산 낮추는 약을 먹으면 관절에 쌓여있던 요산 결정이 녹아 나와 일시적으로 통증이 심해질 수 있습니다. 치료 시작 후 3~6개월간 흔히 겪는 과정이므로, 임의로 약을 끊지 말고 꾸준히 복용해야 합니다.

강동경희대병원 ☎ 02-440-7000

행복을 사고파는 나눔의 장

선선해지는 9월, 물건을 나누고 이웃과 마음을 잇는 특별한 장이 열린다. 알뜰한 소비는 물론 다양한 체험과 공연까지 함께 즐겨 보자.

따뜻한 동행, 어르신복지기금 마련 바자회

- **장소:** 강동숨;터 앞(양재대로 1342, 둔촌동역 2번 출구)
- **일시:** 9. 12.(토) 10:00~17:00
- **내용:** 판매장터(생활용품, 의류, 특산물, 수공예품 등), 먹거리 부스, 어르신 맞춤형 건강관리 체험, 문화 공연 등

대한노인회 강동구지회 ☎ 02-474-3125

친환경 나눔, 강동벼룩시장

- **장소:** 상일동 어울마당(동남로 888, 강동경희대병원 앞)
- **일시:** 9. 19.(토) 10:00~14:00
- **내용:** 판매장터, 홍보 부스, 풍선아트, 페이스 페인팅 등

판매자 참여 신청

판매자 신청

- **참여대상:** 강동구민 누구나 ※도소매 사업자 제외
- **신청기간:** 9. 7.(월) 10:00~9. 8.(화) 18:00 • **참가비:** 무료
- **신청방법:** 강동구청 누리집(큐알코드 참조) 접수

가족정책과 ☎ 02-3425-5765

꼬리펠러 발동! 이동식 반려견 놀이터 '댕플'

참여 신청

반려견과 보호자가 함께 안전하고 시원한 여가를 즐길 수 있는 이동식 반려견 놀이터 '댕플 시즌1: 웰!터밤'이 열린다. 반려견의 스트레스 해소와 사회성 향상은 물론 반려인 간 소통의 장이 되는 '댕플'에서 특별한 추억을 만들어 보자.

- **내용:** 반려견 성향 테스트, 리드줄 만들기 체험 및 물놀이
- **대상:** 동물 등록, 광견병 예방 접종을 완료한 반려견과 보호자
- **장소:** 암사역사공원 무대 앞 광장(암사동 137-2)
- **신청기간:** 8. 25.(화)~8. 31.(월)
- **신청방법:** 구글폼(큐알코드 참조) 선착순 접수

일정	운영시간	대상
9. 4.(금)~9. 6.(일)	10:00~13:00	체고 40㎝ 미만(50마리)
	13:00~15:30	체고 40㎝ 미만(50마리)
	15:30~17:00	체고 40㎝ 이상(30마리)

※ 각 타임 종료 30분 전부터 물놀이 프로그램 진행

지역경제과 ☎ 02-3425-6010, **한국어질리티연합** ☎ 0502-1949-0514

입양하세요! 리본(Re-Born)하세요!

미우캣보호협회

입양을 기다립니다

※리본: 다시 태어난다는 뜻의 '강동구 유기동물 분양센터' 이름

춘향(포메라니안) 암컷

- **나이:** 4살 추정
- **몸무게:** 3.7㎏
- **중성화:** 완료
- **발견장소:** 구천면로17길 41 앞

호란(코숏) 암컷

- **나이:** 3개월 추정
- **몸무게:** 1.5㎏
- **중성화:** 미완료
- **발견장소:** 강동리본센터

※강아지 입양은 강동리본센터(☎ 070-4163-7350), 고양이는 미우캣보호협회 카카오톡채널(큐알코드 참조)로 문의

우리 동네 자치회관

※동별 자치회관 프로그램은 누리집(큐알코드 참조) 확인

강동자치온

자치회관에서 운동하고 튼튼머니 적립해요! [암사1동]

암사1동 자치회관이 국민체육진흥공단(KSPO)이 운영하는 '튼튼머니 등록시설'로 선정됐다. 튼튼머니는 일상 속 신체활동 참여를 독려하는 건강증진 사업이다. 운동 전후에 튼튼머니 앱을 통해 자치회관 내 큐알코드를 인식하고, 운동 시간(30분 이상)이 인증되면 포인트가 적립된다. 적립된 포인트는 제로페이 앱에서 스포츠상품권으로 전환할 수 있다. 스포츠상품권은 제로페이 가맹 스포츠 시설과 스포츠 용품점, 일부 약국과 병원에서도 사용이 가능하다. 튼튼머니를 적립할 수 있는 생활체육 프로그램은 요가, 한국무용, 탁구, 스포츠댄스 등이 있으며, 자세한 사항은 암사1동 자치회관으로 문의하면 된다.

암사1동 ☎ 02-442-2592

원어민과 함께 배우는 실용 중국어 [암사2동]

암사2동 중국어 교실에서는 원어민 강사의 지도하에 자연스러운 발음부터 실생활에서 바로 쓸 수 있는 현지 표현까지, 기초 회화를 재밌게 익힐 수 있다. 특히, 음식 주문과 쇼핑 등 여행지에서 바로 활용할 수 있는 실용 중국어 중심으로 수업이 진행되어 수강생들의 만족도가 높다. 수업은 초등학교와 복지관 등에서 쌓아 온 원어민 강사의 풍부한 강의 경험을 바탕으로, 수강생 눈높이에 맞춰 초·중급반으로 나누어 운영된다. 초급반은 매주 금요일 9시 30분부터, 중급반은 11시 10분부터 시작되며, 수강을 희망하는 경우 암사2동 주민센터로 문의하면 누구나 수강할 수 있다.

암사2동 ☎ 02-3425-7618

풍성한 한가위 보내세요

추석 연휴(9. 24.~27.) 종합 정보

추석 종합 안내

추석맞이 강동사랑상품권 발행

할인율 5%

- **발행일시:** 9. 17.(목) 14:00 • **발행규모:** 60억 원
- **구매한도:** 1인당 월 50만 원(1인당 보유한도 150만 원)
- **구매방법:** 서울페이+ 모바일 앱 결제
- **사용처:** 강동구 내 서울페이 가맹점

서울페이플러스 고객센터(상품권 구매) ☎ 1600-6120

추석명절 생활폐기물 배출 및 수거 일정

- **배출시간:** 20:00~04:00 • **수거시간:** 05:00~14:00

9. 24.(목)	9. 25.(금)	9. 26.(토)	9. 27.(일)
배출금지 수거	배출 미수거	배출금지 수거	배출 미수거

청소행정과 ☎ 02-3425-5870

공공주차장 무료 개방

기간	위치
9. 24.(목)~9. 26.(토) 종일 개방	일자산제2체육관 부설주차장(둔촌동 6-13)
	고분다리전통시장 노외공영주차장(구천면로 258-6)
	천호2동 노외공영주차장(천호동 457-7)
	천호2동제2 노상공영주차장(천호동 456-16)
	암사1동 노상공영주차장(올림픽로98길)

주차행정과 ☎ 02-3425-6305

문 여는 병의원·약국

응급의료포털

- **기간:** 9. 24.(목)~9. 27.(일)
- **당직의료기관 및 약국 확인**
  - 응급의료포털 E-Gen 누리집(큐알코드 참조) 확인
  - 전화문의: 120다산콜재단(☎ 120), 119구급상황관리센터(☎ 119), 보건복지상담센터(☎ 129)
- **응급의료기관:** 강동경희대학교병원, 강동성심병원, 중앙보훈병원

보건소 진료실 운영

- **기간:** 9. 25.(금) 09:00~18:00
- **진료내용:** 1차 진료
- **운영장소:** 강동구보건소(성내로 45, 1층 진료실)

보건행정과 ☎ 02-3425-6655

무인민원발급기 운영

- **발급서류:** 주민등록등(초)본, 가족관계등록부 등 122종

운영시간	설치장소
24시간 운영	강동구청, 중앙보훈병원, 강동성심병원, 강동경희대학교병원, 북카페도서관 다독다독강일점, 상일2동·명일1동·명일2동·천호1동·길동 주민센터
지하철 역사 운영 시간 (05:00~24:00)	천호역, 암사역, 길동역, 굽은다리역, 둔촌동역, 고덕역, 명일역, 상일동역

※ 장애 발생 시 전화 문의(☎ 1588-1149, ☎ 02-3425-5000)

민원행정과 ☎ 02-3425-5340

추석맞이 친선도시 특산물 직거래 장터

- **일시:** 9. 17.(목) 10:00~18:00 9. 18.(금) 09:00~17:00
- **장소:** 강동구청 열린뜰(성내로 25)
- **판매품목:** 곡류, 과일, 한과 등 친선·우호도시 생산 특산물
- **결제방식:** 현금 또는 카드 결제(일부 품목 온누리상품권 가능)

행정지원과 ☎ 02-3425-5102

서울 암사동 유적에서 즐기는 전통놀이

- **일시:** 9. 24.(목)~9. 27.(일) 10:00~17:00
- **장소:** 서울 암사동 유적 박물관 앞마당(올림픽로 875)
- **프로그램:** 윷놀이, 제기차기, 투호놀이 등 전통놀이
- **참가대상:** 방문객 누구나(무료 참여)

문화예술과 ☎ 02-3425-6523

행정·교통

둔촌·고덕 일대 기획부동산 사기 주의보

개발이 불가능한 도로, 개발제한구역(그린벨트)이 곧 개발될 것처럼 속여, 지분으로 잘게 쪼개어 판매하는 사기 수법이 성행하고 있습니다.
다수가 쪼개어 산 개발제한구역 임야는 내 마음대로 건축하거나 팔 수 없으므로 '수익 보장', '공유지분 분할 가능'이라는 말에 절대 속지 마세요!

기획부동산 사기 피해 예방 수칙

- 현장 방문 및 토지이용계획 확인
- 강동구청 부동산정보과를 통해 개발 가능 여부 확인

구청 조직도

부동산정보과 ☎ 02-3425-6180

9월 재산세 납부 안내

서울시ETAX

납세의무자: 2026. 6. 1. 기준 주택 및 토지 소유자
과세대상: 주택(1/2), 토지 **납부기간:** 9. 16.(수)~9. 30.(수)
납부방법: 전국 은행, 고지서 전용계좌 이체, ARS(☎ 1599-3900), 서울시ETAX 누리집(큐알코드 참조) 등
※ 고지서 재발급은 서울시 모든 구청 및 동주민센터에서 가능

재산세과 ☎ 02-3425-5550, 5080, 8520

추석맞이 강동구민 자동차 무상점검·정비교실

교육 신청

자동차 무상점검

점검내용: 엔진·변속기, 연료 누출, 타이어 공기압, 브레이크 패드, 각종 오일류 점검 및 소모품 보충 등
일시: 9. 7.(월) 10:00~16:00
장소: 서울 암사동 유적 주차장(올림픽로 875) **신청방법:** 현장 선착순 접수

자동차 정비교실

교육내용: 자동차 일반 상식 및 간단한 자가 정비
일시: 9. 7.(월) 1회차 11:00 2회차 14:00 ※ 회차별 30명, 1시간 소요
장소: 서울 암사동 유적 주차장(올림픽로 875)
신청기간: ~9. 3.(목) 18:00
신청방법: 강동구청 누리집(큐알코드 참조) 또는 전화 선착순 접수

교통행정과 ☎ 02-3425-6255

2026년 강동구민 세무 설명회

참여 신청

내용: 물음표(?)가 느낌표(!)로 바뀌는 상속·증여세 이야기
일시: 9. 30.(수) 14:00~17:00 **대상:** 강동구민 500명
장소: 강동구민회관 3층 대강당(상암로 168)
신청기간: 9. 1.(화) 09:00~9. 28.(월) 18:00
신청방법: 강동구청 누리집(큐알코드 참조) 또는 전화 선착순 접수

지방소득세과 ☎ 02-3425-8810, 5600, 5610, 5620, 5590

2026년 주민등록 사실조사 참여 안내

안드로이드 아이폰

조사대상: 관내 모든 세대(주민등록자)
조사기간: [비대면] 9. 7.(월)까지 [방문] 9. 8.(화)~11. 9.(월)
※ 비대면 조사 미참여 세대 및 중점 대상자 포함 세대는 방문 조사 실시
참여방법: 정부24 앱(큐알코드 참조) 접속하여 세대별 대표 1인이 응답
※ 본인의 주민등록지에서만 참여 가능
문의: 거주지 관할 동주민센터

자치행정과 ☎ 02-3425-5140

동명근린공원 공영주차장 운영 개시 안내

운영개시: 2026. 9. 1.(화) **위치:** 아리수로78길 23
주차면수: 총 225면
(일반형 94면, 확장형 64면, 경형 21면, 전기차 충전구역 12면, 장애인 전용 7면, 임산부·영유아 동반 26면, 국가유공자 1면)
주차요금: 150원 / 5분 ※ 24시간 무인 운영
주차요금 감면 대상
50% 감면: 경형·저공해 차량, 다둥이행복카드 소지 차량, 임산부 탑승 차량
80% 감면: 장애인 표지 부착 차량, 국가유공자·5·18민주유공자 차량
면제: 성실납세증 부착 차량, 전기차 충전 차량(1시간 면제, 초과 시 50% 감면)

강동구도시관리공단 ☎ 02-478-6147

강동바이크스쿨 교육생 모집

교육 신청

교육내용: 자전거 구조, 교통법규에 대한 이론교육 및 주행방법 실습
교육일정: 10. 6.(화)~10. 30.(금) ※ 교육 일정은 변동될 수 있음
장소: 강동구 자전거종합지원센터(동남로 984, 광문고교 사거리 인근)
신청기간: 9. 15.(화) 09:00~9. 25.(금) 18:00
모집인원: 성인(만 65세 이하) 오전·오후반 각 10명, 초등학생 5명
신청방법: 강동구청 누리집(큐알코드 참조) 선착순 접수

강동바이크스쿨 ☎ 02-428-1722

식품위생업소 시설 개선 자금 융자 지원

자세히 보기

지원대상: 관내 식품위생업소 중 영업장 시설 (주방, 객석, 화장실, 환기시설 등) 개선이 필요한 영업주
※ 소모품 구매, 인테리어, 인건비, 보증금 등 제외 / 단란·유흥주점은 화장실 개선에 한함
대출한도: 시설 개선 비용의 최대 80%(업소당 5천만 원 이내)
상환기한: 1년 거치 후 3년 균등분할 상환 **금리:** 연 1%
신청방법: 보건위생과(성내로 45) 방문 또는 전화 접수

보건위생과 ☎ 02-3425-6617

교육·문화

승룡이네집 9월 프로그램

승룡이네집

위치: 천호대로168가길 65-29 **신청대상:** 성인
신청기간: 9. 1.(화)~9. 3.(목) 10:00~17:00
신청방법: 전화 또는 인스타그램(큐알코드 참조) 선착순 접수

프로그램명	일정	준비물
[AI생성 기초] AI를 활용한 프롬프트 작성법과 이미지·동영상 생성	9. 9., 9. 16., 9. 30. 수 17:00	노트북 또는 아이패드 ※제미나이 구독
퇴근 후, 영화로 만나는 '가을밤의 음악과 로맨스' (원스 / 그 여자 작사 그 남자 작곡 / 라디오 스타)	9. 8., 9. 15., 9. 29. 화 19:30	-

※ 자세한 내용은 승룡이네집 인스타그램(큐알코드 참조) 확인

승룡이네집 ☎ 02-470-1288

강동문화대학 제34기 수강생 모집

교육내용: 종합 인문학 강좌 및 문화 탐방, 미술관 견학 등 총 12강좌
교육기간: 9. 30.~12. 2. 매주 수 14:00~16:00 **교육인원:** 선착순 100명
신청기간: 8. 25.(화)~ **수강료:** 10만 원
신청방법: 강동문화원(양재대로 1342, 4층) 방문 또는 전화 접수

강동문화원 ☎ 02-488-0386

강동구도시관리공단 9월 주요 프로그램

프로그램 신청

신청기간: 8. 27.(목)~ ※시설별 상이 **대상:** 신규회원(강동구민 우선 접수)
신청방법: 강동구도시관리공단 누리집(큐알코드 참조) 선착순 접수

시설명	강좌명	일 시	수강료
온조대왕문화체육관 ☎02-2045-7800	라인댄스E(입문반)	월·수·금 14:00	44,000원
	[소그룹] 어린이축구교실A	금 15:00	38,500원
유소년스포츠센터 ☎02-3428-7979	피지컬 밸런스	월·수·금 11:00, 20:00, 21:00	110,000원
	기구 필라테스	월·수·금 / 화·목	월·수·금 180,000원 화·목 120,000원
고덕어울림수영장 ☎02-2045-7630	[특화] 바레(월 4회)	화 17:00	35,000원
	깊은 이완 인요가	화·목 14:00	성인: 38,500원 청소년: 36,500원
해공체육문화센터 ☎02-477-2229	배드민턴 개인레슨	월·수 19:00 화·목 09:30, 19:00 금 19:00	월·수 / 화·목 88,000원 금 44,000원 ※시설사용료 별도
	생활요가	월·수·금 10:40, 19:00, 20:00	44,000원
샘터배드민턴장 ☎02-2045-7875	배드민턴 개인레슨	화·목 / 수·금 06:00, 09:30, 19:00 화·목 15:50	88,000원 ※시설사용료 별도
강동구민회관 ☎02-488-5542	건강댄스	초급 월·금 14:00 중급 월·금 12:00	82,500원 (3개월)
	오카리나	초급 수 09:30 중급 수 11:00	20,000원
천호어울림수영장 ☎02-2045-7690	아쿠아로빅	월·수 / 화·목 / 금 08:00, 11:00, 13:00, 14:00, 15:00 토 09:00	월·수 / 화·목 38,500원 금 19,800원 토 25,700원
	어린이 수영	월·수 / 화·목 16:00, 17:00	27,000원
강일구민체육센터 ☎02-2045-7670	아침요가&필라테스	월·수·금 06:30, 07:30	49,500원
	하와이 훌라댄스	월·수 19:00	44,000원
강동구 추모의집 ☎02-2045-7640	'그리운 이'가 편히 쉴 수 있는 곳 강동구 예은추모공원(봉안당)		충북 음성 소재 최장 30년 이용

※자세한 내용은 해당 시설 연락처로 문의

강동구도시관리공단 ☎02-2045-7700

강동여성인력개발센터 교육 프로그램

교육 신청

장소: 강동여성인력개발센터(양재대로 1458, 5~6층)
신청대상: 교육 희망자 누구나 **신청기간:** 프로그램별 상이
신청방법: 방문, 전화 또는 누리집(큐알코드 참조) 접수

구 분	교육명	일 정	시 간
강동 아카데미	실버인지여가교육지도사	9. 7.~9. 30.	월·수 10:00~12:00
	타로 심리 상담사	9. 2.~10. 21.	수 14:00~16:30
	병원 동행 매니저	9. 14.~10. 19.	월 15:00~18:00
	캘리그래피(붓펜, 수채화)	9. 8.~10. 6.	화·목 10:00~12:00
	웃음&레크리에이션 지도사	9. 7.~9. 30.	월·수 19:00~21:00
	베이비시터	9. 29.~10. 13.	화·목 14:00~18:00
내일배움 카드	정리수납전문가 실무향상과정 (정리수납2급)	9. 1.~9. 16.	월~수 09:30~13:30
	아파트 경리 사무원과정 (관리소ERP운영사2급)	9. 11.~10. 6.	월~금 09:30~13:30
	커피바리스타 자격증(SCA초·중·고급) 취득 및 실무심화과정	9. 1.~10. 14.	월~금 14:00~18:00
	사회복지사를 위한 사회복지실무과정 [사회복지시설정보시스템(희망이음) 활용]	9. 23.~10. 12.	월~금 14:00~18:00
	홍보가 처음이라면? SNS마케팅 무작정 따라 하기 클래스(블로그, 인스타, 유튜브)	9. 28.~10. 16.	월~금 14:30~17:30
	장기요양기관 운영 및 취업을 위한 사회복지 실무과정	9. 15.~10. 8.	월~목 19:00~22:00
취업 준비 교육	집단상담 프로그램 13회차(기본)	9. 7.(월)~9. 11.(금)	09:30~13:30
	집단상담 프로그램 14회차(심화)	9. 16.(수)~9. 18.(금)	09:30~13:30

※일정 및 프로그램 내용 변경될 수 있음 / 교육비 있음 / 평생교육바우처, 서울런 4050 사용 가능

강동여성인력개발센터 ☎02-475-0110

엔젤공방 9월 체험 프로그램

엔젤공방

신청방법: 공방별 인스타그램 또는 전화 접수(큐알코드 참조)

[공방] 프로그램명	대상(인원)	일 시	참가비
[퍼리모먼츠] 나만의 고양이 마그넷 만들기(3종)	8세 이상 (6명)	목·금 15:00, 17:00, 19:00 토 14:00, 16:00, 19:00	3~5만 원
[사과나무공방] 양말목 공예, 바구니 만들기	누구나 (2~6명)	화 10:00, 15:00, 19:00	1만 7천 원 ※2강 신청 시 할인
[비비즈 밀랍초 공방] 벌이 선물한 나만의 천연 밀랍초 만들기	6세 이상 (1~5명)	월~토 11:00~19:00 일 12:00 ※출강 가능(단체)	5만 원
[leeeun(더오브센트이은)] 나만의 향수&핸드크림 만들기	12세 이상	토 11:00	6만 5천 원 ※선착순 3만 원 할인
[소담 전통장] 저염 고추장, 메주 만들기	누구나	화·수·목 / 토·일 10:00~18:00	2만 원

일자리정책과 ☎02-3425-9334

바위절마을 호상놀이 보존회 회원 상시 모집

암사동 바위절마을에서 전승되어 온 민속놀이이자 서울시 무형문화재 제10호로 지정된 '바위절마을 호상놀이 보존회' 회원을 모집한다.
활동내용: 바위절마을 호상놀이 재연행사 참여 ※참가수당 지급
신청방법: 전화 접수

바위절마을 호상놀이 보존회 ☎02-440-3142, 010-7997-5855

일자리

구인정보

업체명	직 종	경력형태	급 여	구인수
㈜대원여객	야간 배차 사무원	신입 / 경력	월급 / 290만 원	1명
강동기운찬한방병원	단체급식 조리원	신입 / 경력	연봉 / 2,700만 원	1명
대한연세요양원	위생원	신입 / 경력	월급 / 215만 원	1명
㈜써밋자산관리	건설 현장 신호수	경력	월급 / 225만 원	2명
㈜승인산업	아파트 청소원	신입 / 경력	월급 / 179만 원	2명

※상기 구인은 조기 마감될 수 있음. 자세한 내용은 일자리센터로 문의

강동구일자리센터 ☎02-3425-5834~7

이달의 기부천사

아름다운 나눔을 실천해주신 모든 분들께 감사드립니다.
(2026. 7. 1.~7. 31. 기부자)

♥**현금** ㄱ 김광옥, 김순이 ㅂ 빛소금교회 ㅅ 신통방통의원 ㅇ 윤종순 ㅌ 탐나오리(서동수) ㅎ 한국전력공사 송파강동지사, 한마음교회
♥**현물** ㅅ 서순덕 ㅈ ㈜농협목우촌 ㅋ 카페제이
♥**나눔가게** ㄱ 가츠몽 둔촌포레온점, 강원상회(촌놈떡갈비), 강일동정육점, 결교선원, 고덕옛날손짜장, 공릉동멸치국수, 교촌치킨 성내점, 국거리찬거리, 그린펠로우샐러가든, 금돈족, 금비네숯불김, 깨순이칼국수 ㄴ 낙원떡집 ㄷ 대아정육식당, 두부본가 ㄹ 로데오미용실, 로스팅드래곤 ㅁ 맘스터치 강동고덕점, 명성왕족발, 명태어장 강일점, 못난이꽈배기 암사시장점 ㅂ 바른정육점, 바른종베이커리, 백남옥손만두 둔촌점, 벌교낙지, 보성갈비, 본도시락, 부부만두양념삼겹, 브랜드뉴하이몬드, 비마이플랜트, 빠네렌토 ㅅ 새미손제과점, 세진참기름, 섹시한떡볶이 암사점, 소문난순대국왕족발, 순복이네손맛집, 순수한찬, 싱싱야채 ㅇ 아이셀렉트안경, 안경매니저 강일점, 암사축산, 양지떡집, 어썸헤어샵, 오엠씨바버샵, 올드페리도넛 명일점, 우리나라우리고기, 이구동성족발, 이마트24 천호베네시티점, 이재원제빵소 ㅈ 전가네장모님추어탕&돈까스, 족보명가, 준오헤어 명일역점, 중앙마트 성내점, 진테이블 ㅊ 착한탕국(암사종합시장점), 청송과일, 청정식품, 총각반찬, 친절축산 ㅋ 카라스튜디오 ㅍ 파리바게트 고덕래미안힐스테이트점, 파리바게트 고덕베네루체점 ㅎ 핫떡 떡볶이, 해가든떡사랑, 해두리치킨, 해랑상회, 행복한고기마을, 현대이발관, 형제떡집(암사시장), 호텔베이커리, 홍코너 암사점, 회가대표초밥24 ㅣ 119닭발 천호본점, 60계치킨 암사선사점

※어려운 이웃을 돕기 위한 성금 및 성품 기부에 관심 있으신 분은 가까운 동주민센터 또는 구청 복지정책과에 문의해 주세요.

복지정책과 ☎02-3425-5644

청년 마음 회복을 위한 강동 청년축제

9월 19일(토) 청년의 날을 맞아 일상에 지친 청년들이 스트레스를 덜어내고 에너지를 충전할 수 있는 참여형 회복 축제 '강동 청년축제'가 열린다. 지역 청년들이 공연·전시를 선보이며 구민과 소통하는 축제로, 작년에 이어 올해는 청년에게 도움이 되는 특강 프로그램도 운영해 청년들에게 건설적인 시간이 될 것으로 기대된다. 천호동 로데오거리 일대에 총 4개의 거점이 조성되며, 거점마다 색다른 프로그램이 진행된다. 열린 공간에서 누구나 자유롭게 즐길 수 있는 이번 축제에서 청년들의 새로운 도전에 대한 열망과 활기를 느껴보고, 특별한 가을의 추억도 만들어 보자.

일시: 9. 19.(토) 13:00~21:00 **장소:** 천호동 로데오거리(천호대로157길 일대)

힐링존(나비쇼핑몰 앞) 17:00~21:00
기념식, 문화 공연(비보잉, 락밴드 등), DJ 파티 등

충전존(빗살문화공원 지상) 17:00~20:00
청년 오락실, 청년 예술 버스킹 공연

쌀롱존(천호지하보도) 17:00~20:00
청년 작품 전시, 원데이클래스, 쉼터

도파민존(서울청년센터 강동) 13:00~17:00
청년 특강(주거·금융 등), 상담·체험 부스

일자리정책과 ☎ 02-3425-7962

나의 시선으로 담아내는 강동의 이야기

제6기 누리소서(SNS) 기자단 모집

자세히 보기

강동의 다양한 소식과 매력을 생생하게 취재하여, 감각적인 누리소통망(SNS) 콘텐츠로 널리 알릴 '누리소서 기자단'을 모집한다.

- **신청대상:** 본인 명의 SNS 계정을 운영하며, 콘텐츠 제작이 가능한 만 18세 이상의 강동구민 또는 강동구 생활권자
- **모집분야:** 블로그, 인스타그램(릴스 / 피드) 분야 중 선택
- **활동내용:** 구정 소식 취재 및 SNS(블로그, 인스타그램) 콘텐츠 제작
  ※ 콘텐츠 채택 시, 분기별 원고료 지급
- **활동기간:** 2026. 9. 23.~2028. 9. 22.(2년)
- **신청기간:** ~9. 9.(수)
- **신청방법:** 신청서류(큐알코드 참조) 작성하여 전자우편(binime3@gd.go.kr) 제출

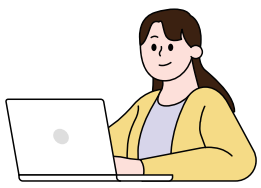

홍보과 ☎ 02-3425-5444

나의 목소리로 물들이는 강동의 가을

강동선사문화축제 노래자랑 예선 안내

참여 신청

제31회 강동선사문화축제의 특별한 무대를 장식할 '강동선사노래자랑' 예선이 9월 19일(토) 펼쳐진다. 예선에서 선발된 참가자는 축제 기간 중 열리는 본선 무대에 올라 축제의 열기를 더할 예정이다. 노래자랑 예선에 도전해, 숨겨둔 노래 실력과 끼를 선보이며 구민 모두가 잊지 못할 축제를 선물해 보자.

- **대상:** 강동구민, 강동구 소재 사업자 및 직장인 등 300명
- **장소:** 강동문화원 대강당(양재대로 1342, 4층)
- **신청기간:** ~9. 10.(목)
- **신청방법:** 누리집(큐알코드 참조) 또는 방문 선착순 접수

강동문화원 ☎ 02-488-0386

움이와 떠나는 9월 강동 나들이

움이가 9월의 행사를 모두 즐긴 뒤 움집으로 돌아가려고 해요. **4개의 행사를 모두 거쳐** 움집으로 이어지는 길을 그려 주세요. 정답자 중 추첨을 통해 선정된 분께 모바일 상품권(5천 원 상당)을 보내드립니다.

- **참여기한:** 9. 6.(일)까지 • **참여방법:** 네이버폼(큐알코드 참조) 접수

퀴즈 참여

독자 여러분의 소감·의견을 받습니다

2026년 9월호 <강동구소식>을 읽고 소감이나 의견 등을 간단히 보내 주세요. 선정된 분께는 소정의 선물(모바일 상품권)을 드립니다.

- **신청:** 구글폼(큐알코드 참조) 또는 전자우편(linebean@gd.go.kr) 제출
  ※ 이름·연락처·거주 동 기재(미기재 시 선정 제외될 수 있음)

의견 제출

<강동구소식> 8월호를 읽고…

김나래(천호동): 5살 딸이 소식지 속 마음에 드는 사진을 오려 보관함에 넣어 놓는답니다. 앞으로도 한 번 보고 버리게 되는 소식지가 아니라 구민들에게 소중한 기억과 추억이 담긴 기록이 되길 바랍니다.

박민서(고덕동): 취업 준비를 하며 면접에 대한 부담이 항상 컸는데, '서울청년센터 강동'에서 면접 스피치 특강을 진행한다는 내용을 접했습니다. 청년에게 실질적으로 필요한 프로그램들이 가득해서 정말 든든하네요. 꼭 참여해서 자신감을 얻고 싶습니다.

홍보과 ☎ 02-3425-5435